

uklanja se

MARINO ŠTEFAN
ing.grad.
OVLAŠTENI ARHITEKT
A 1448

	adriaprojekt d.o.o. PROJEKTIRANJE KONZALTING I INŽENJERING RIJEKA, POMERIO 7
INVESTITOR:	OPĆINA VIŠKOVO
GRAĐEVINA:	SANACIJA DIJELA SUTERENA POSTOJEĆE ZGRADE "Društvenog doma u Marinčićima" - PEDIJATRIJSKA AMBULANTA
BROJ PROJEKTA:	29/9/20-GP
PROJEKT:	GLAVNI PROJEKT
SADRŽAJ:	postojeće stanje TLOCRT SUTERENA M 1:100
GLAVNI PROJEKTANT:	MARINO ŠTEFAN, ing.grad.
PROJEKTANT:	MARINO ŠTEFAN, ing.grad.
DIREKTOR:	MARINO ŠTEFAN, ing.grad.
NADNEVAK:	rujan 2020. LIST: 1

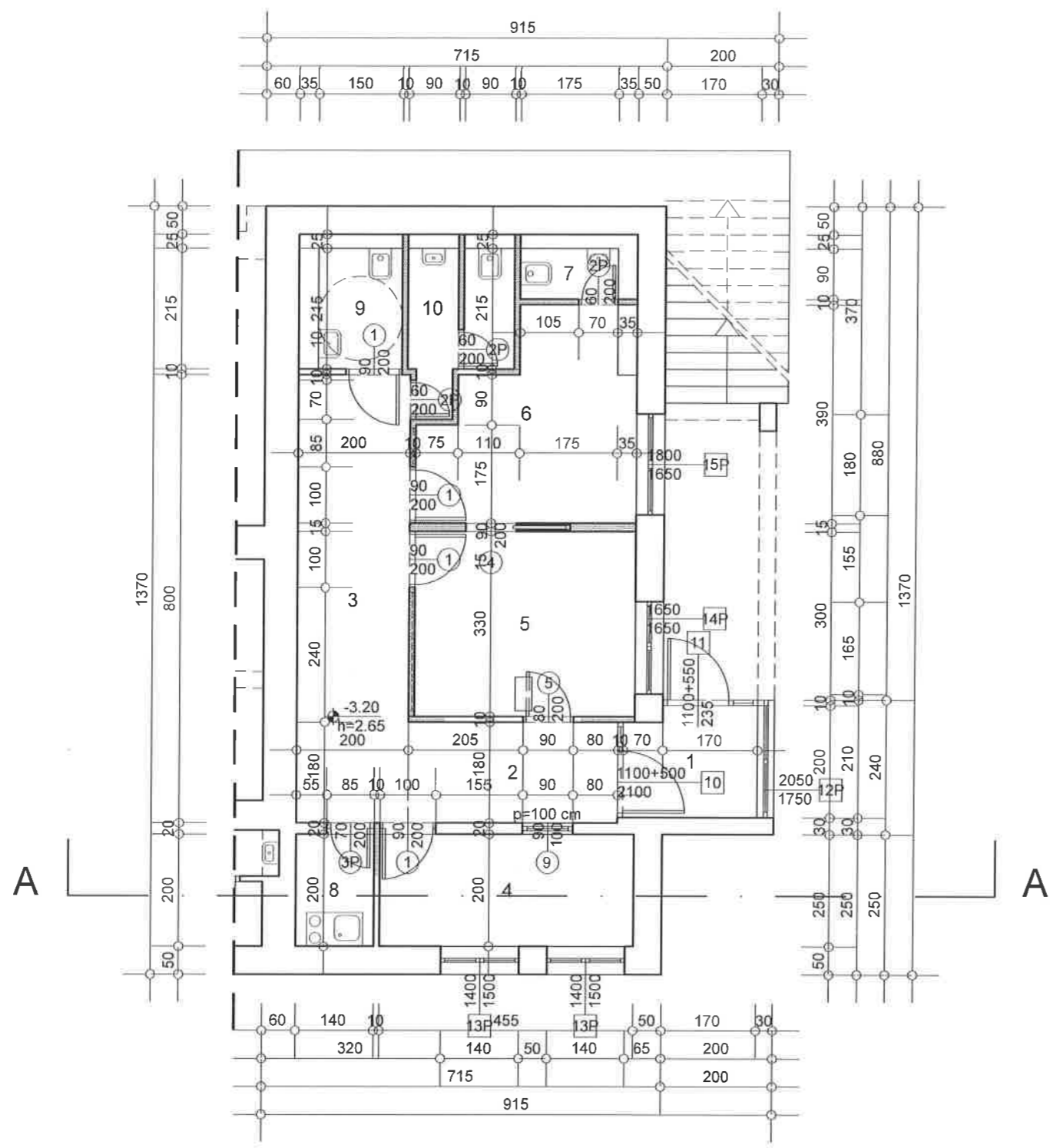

red.broj prostorije	OPIS PROSTORA	POVRŠINA (m ²)	ZAVRŠNA OBRADA POD/STROP
SUTEREN PEDIJATRIJSKA ORDINACIJA			
1	Ulazni vjetrobran	4,60	keramika/gipsani
2	Hodnik	6,80	pvc/gipsani
3	Čekaonica	16,00	pvc/gipsani
4	Soba izolacije	9,10	pvc/gipsani
5	Soba medicinske sestre	13,05	pvc/gipsani
6	Soba pedijatrice-ordinacija	12,00	pvc/gipsani
7	Wc osoblja	1,60	keramika/gipsani
8	Čajna kuhinja	2,80	pvc/gipsani
9	WC muški/l osobe s posebnim potrebama	3,25	keramika/gipsani
10	Wc ženski	4,55	keramika/gipsani
SUTEREN	UKUPNO	73,75	

zida se - montažni pregradni zidovi

MARINO ŠTEFAN
ing.grad.
OVLASŤENI ARHITEKT
A 1448

adriaprojekt d.o.o. PROJEKTIRANJE KONZALTING I INŽENJERING RIJEKA, POMERIO 7	
INVESTITOR:	OPĆINA VIŠKOVO
GRAĐEVINA:	SANACIJA DIJELA SUTERENA POSTOJEĆE ZGRADE "Društvenog doma u Marinčićima" - PEDIJATRIJSKA AMBULANTA
BROJ PROJEKTA:	29/9/20-GP
PROJEKT:	GLAVNI PROJEKT
SADRŽAJ:	sanacija TLOCRT SUTERENA M 1:100
GLAVNI PROJEKTANT:	MARINO ŠTEFAN, ing.grad.
PROJEKTANT:	MARINO ŠTEFAN, ing.grad.
DIREKTOR:	MARINO ŠTEFAN, ing.grad.
NADNEVAK:	rujan 2020. LIST: 5

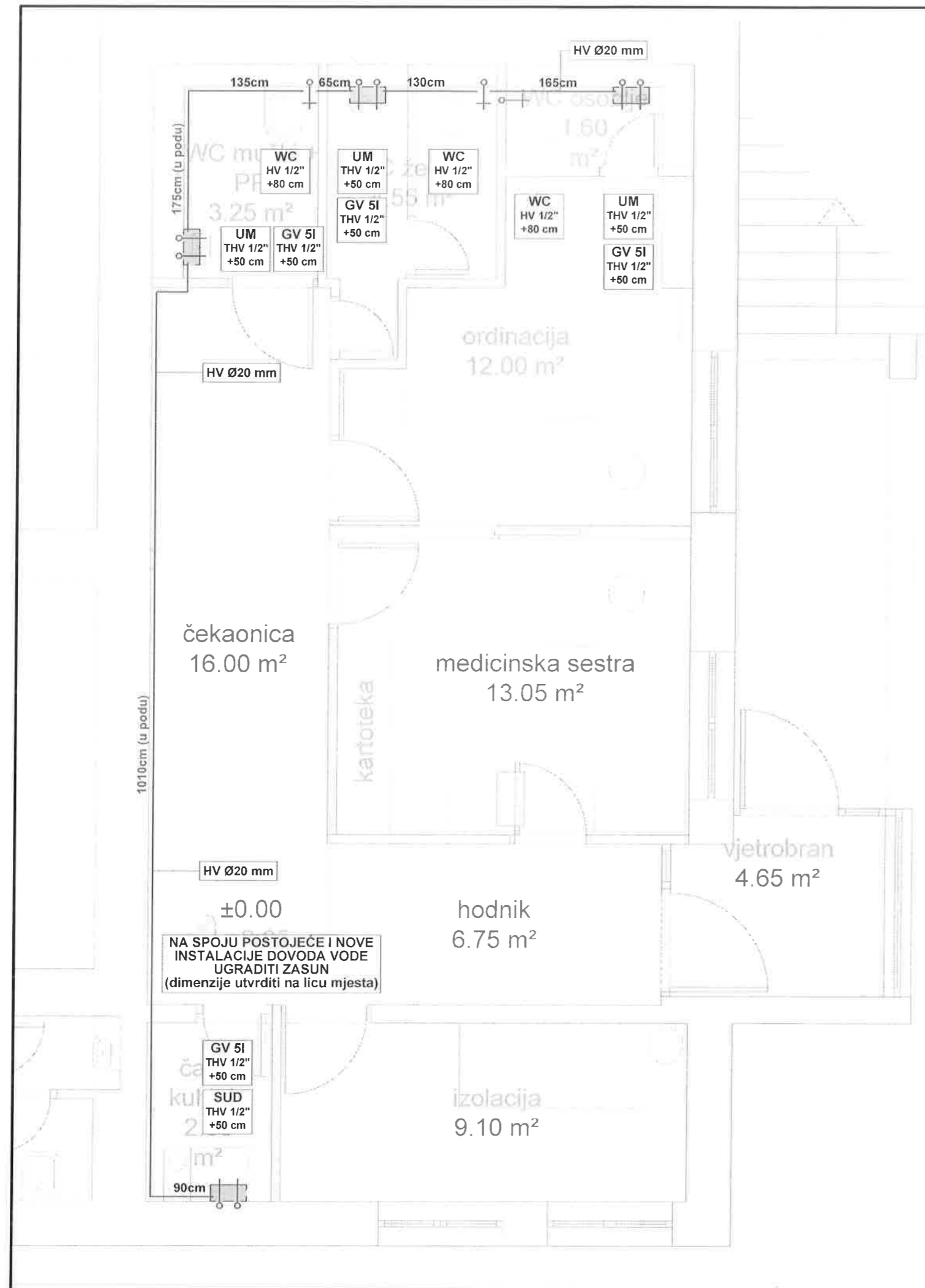

NAPOMENA:

- Unutarnji razvod sanitarne vode izvesti od troslojnih aluminijsko-plastičnih cijevi sa spajanjem "press" spojnicama za razvod sanitarne hladne i tople vode. Koristiti cijevi i spojnice sa zaštitom i izolacijom. Instalaciju je predviđeno voditi u podnim slojevima, kanalima u armirano-betonskim ili zidanim zidovima, unutar podkonstrukcija sistema suhe gradnje.

LEGENDA

DOVOD VODE:

- Dovod sanitarne vode (HV)
- GZ Glavni zapor u objektu

POTROŠAČI:

- UM Umivaonik
- WC WC sa ispraćem
- SUD Sudoper

	PODUZEĆE ZA PROJEKTIRANJE I NADZOR "MATULJI PROJEKT" d.o.o. Put M. Sušanj 5 51 211 MATULJI Tel.: +385 51 742 490	Zajednička oznaka projekta:	Datum:
		29/9/20	09.2019.
Glavni projektant: MARINO ŠTEFAN ing.građ.	Investitor:	OPĆINA VIŠKOVO Vozišće 3 HR-51216 VIŠKOVO OIB: 28350474809	Broj projekta: 73/20-H
Projektant: NEVEN MILOHNIĆ ing.str.	Gradevina:	SANACIJA DIJELA SUTERENA POSTOJEĆE ZGRADE "DRUŠTVENOG DOMA U MARINIĆIMA" - PEDIJATRIJSKA AMBULANTA -	Mjerilo: 1:50
Suradnik: LUKA SOKOL mag.ing.aedif.	Projekt:	GLAVNI PROJEKT HIDROTEHNIČKIH INSTALACIJA DOVOD I ODVOD VODE - HIDROINSTALACIJE	Broj nacrt: 1
Suradnik:	 Hrvatska komora inženjera strojarstva Neven Milohnić Ing. stroj. ovlašten inženjer strojarstva 5 506		
NACRT: TLOCRT INSTALACIJA DOVODA VODE			

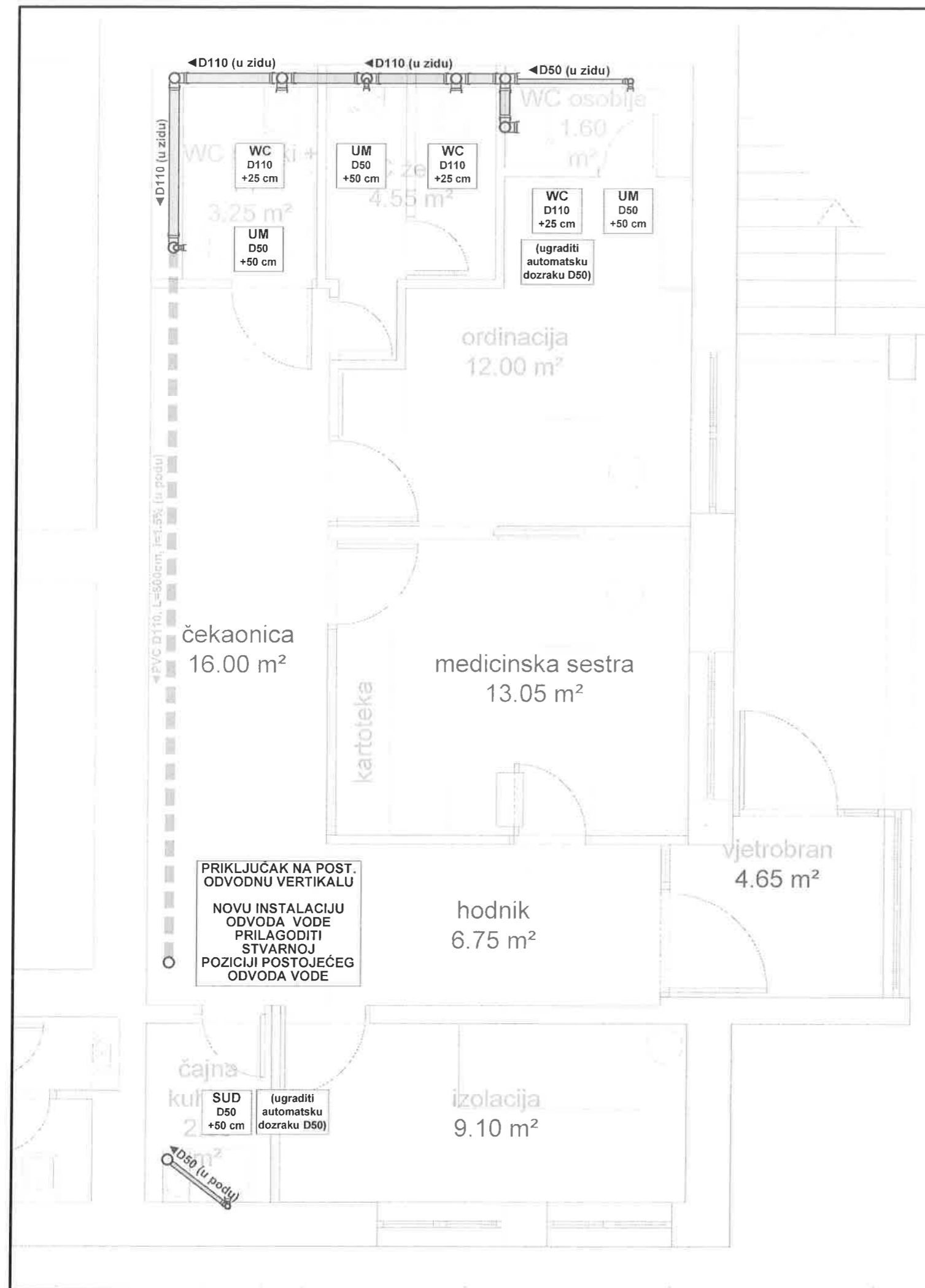

NAPOMENA:

- Unutarnju instalaciju sanitarne odvodnje izvesti od zvučno optimiranih troslojnih odvodnih cijevi i fazonskih komada od polipropilena s mineralnom ispunom PP-MD, oznake postojanosti oblika SN4. Spajanje cijevi natičnom spojnicom. Instalaciju je predviđeno voditi u podnim slojevima, kanalima u armirano-betonskim ili zidanim zidovima te unutar podkonstrukcije sistema suhe gradnje.
- Pri postavljanju horizontalne odvodnje poštivati padove iz tablice ako u nacrtu nije drugačije definirano:

PROFIL CIJEVI	NORMALN I PAD	MINIMALNI PAD
d50	3.50%	2.50%
d75	2.50%	1.50%
d110	2.00%	1.20%
d150	1.00%	0.80%
d200	0.80%	0.50%

LEGENDA

ODOVOD VODE:

- Sanitarna kanalizacija (u objektu)
- ■ ■ ■ Sanitarna kanalizacija (u tlu)

POTROŠAČI:

- UM** Umivaonik
- WC** WC sa ispiračem
- SUD** Sudoper

PRIKLJUČAK NA POST. ODVODNU VERTIKALU
NOVU INSTALACIJU ODVODA VODE PRILAGODITI STVARNOJ POZICIJI POSTOJEĆEG ODVODA VODE

	PODUZEĆE ZA PROJEKTIRANJE I NADZOR "MATULJI PROJEKT" d.o.o. Put M. Sušanj 5 51 211 MATULJI Tel.: +385 51 742 490		Zajednička oznaka projekta:	Datum:
			29/9/20	09.2019.
Glavni projektant: MARINO ŠTEFAN ing.grad.	Investitor:	OPĆINA VIŠKOVO Vozišće 3 HR-51216 VIŠKOVO OIB: 28350474809	Broj projekta: 73/20-H	
Projektant: NEVEN MILOHNIĆ ing.str.	Gradjevina:	SANACIJA DIJELA SUTERENA POSTOJEĆE ZGRADE "DRUŠTVENOG DOMA U MARINIĆIMA" - PEDIJATRIJSKA AMBULANTA -	Mjerilo: 1:50	
Suradnik: LUKA SOKOL mag.ing.aedif.	Projekt:	GLAVNI PROJEKT HIDROTEHNIČKIH INSTALACIJA DOVOD I ODVOD VODE - HIDROINSTALACIJE	Broj nacrt: 2	
Suradnik:	 Hrvatska komora inženjera strojarstva Neven Milohnić ing. stroj. Ovlašteni inženjer strojarstva 5 506		TLOCRT INSTALACIJA ODVODA VODE	